地域とともにある学校を

令和８年 10 月５日

万代高 CS 通信

１０月２日（金）に水都祭（文化祭）に合わせて第２回学校運営協議会（通称：CS 会議）を開催しました。「熟議」を意識し、委員それぞれから多様で活発な意見がでる場を目指して開催しました。







↑ 水都祭の様子

← 第２回会議の様子

CS とは？？

学校運営協議会を設置した学校をコミュニティ・スクール（CS）と呼ぶ。
保護者、地域、学校が一体となって子どもの成長を支える体制を築き、「これからの社会をたくましく生き抜く力の育成」を目指した「地域とともにある学校」づくりを進める制度のこと。

前半学校評価についてのアンケート結果に基づいた分析結果の報告

〇評価を数字１～４段階でよいのか？真ん中の数字があるとそれを選ぶ人が増える？５段階もよいのでは？
〇数字だけのアンケートではなく、自由記述欄もあった方がいろいろな意見を知ることができる。
〇他の学校がどうか、前年度はどうかなどの比較できるものがあるとよい。

→今まで 100 以上あった項目を見直し、12 つの必要項目に絞り込みを行って初めて実施したアンケート。皆様の意見を参考により意味のある内容にしていきたい。

後半万代高校の魅力創造・発信について「熟議」

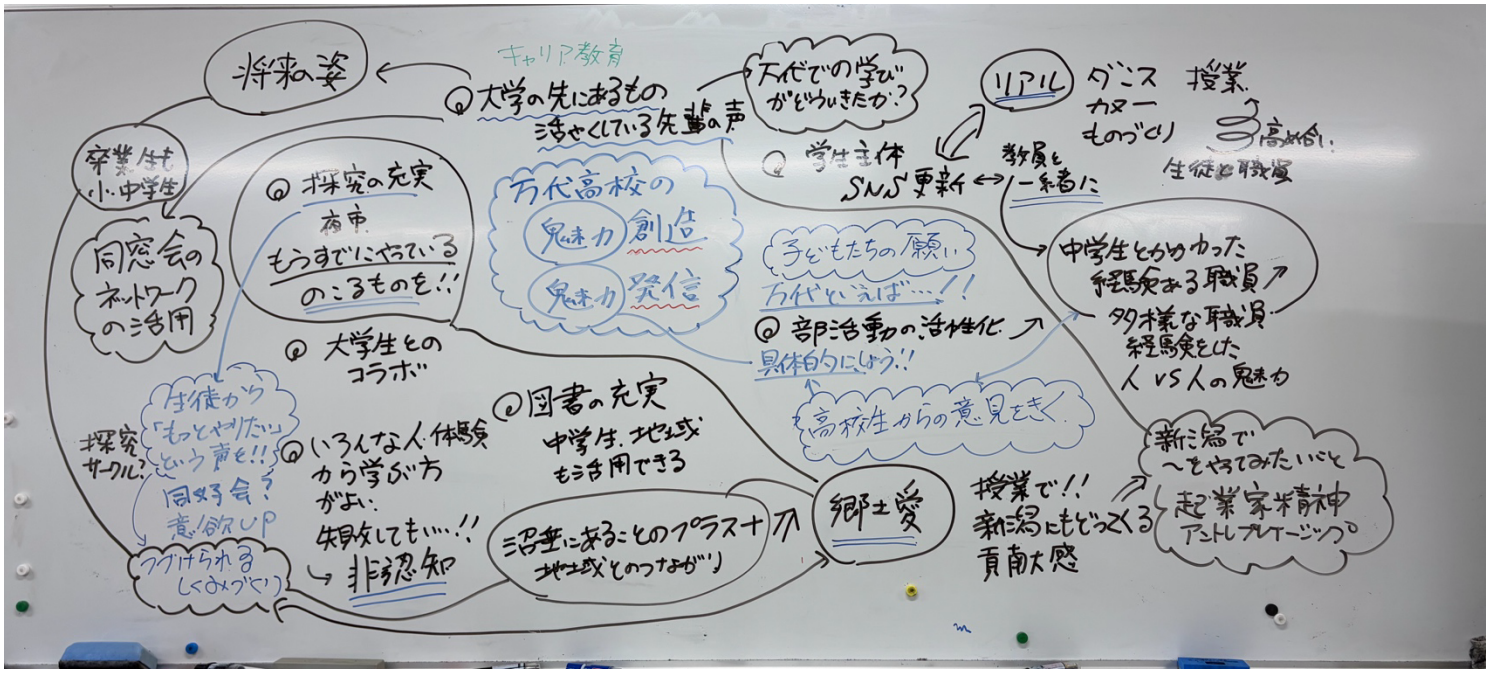

↑意見は写真の通り。

↑ 熟議で出た意見

万代高校の「魅力」って何？？を再度考える必要がある。
今回の意見をもとに次回の会議でさらにどこにポイントを絞っていくか、
そして今後の学校運営でそれぞれの立場でどう行動できるかを話し合っていきたい。

第２回　令和８年１０月２日（金）１０時１５分～１１時２５分

CS 会議参加者

会長	川崎　博之	(後援会長)
	坂井　秀弥	(新潟市歴史博物館みなとぴあ　館長)
	小林　孝	(東地区公民館長)
	青木　洋之	(NPO 法人　にいがた若者自立支援ネットワーク・伴走舎)
	髙橋　優太	(同窓会)
	田村　裕司	(校長)
	田中　俊彦	(教頭)
	渡部　智和	(教頭)
	渡邊　基明	(事務長)
事務員	司山　園美	(万代高校地域教育コーディネーター)

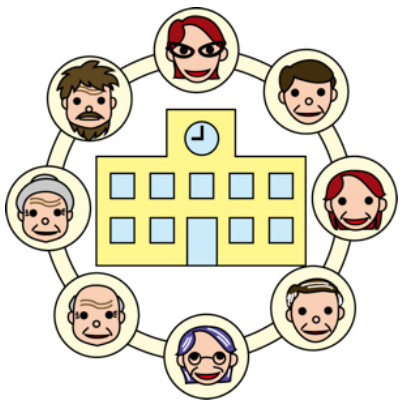

【欠席】　雲尾　周　(新潟大学教職大学院教授)
片桐　康正　(前 PTA 会長)
高橋　政利　(PTA 会長)

「CS 通信」や「地域と学校パートナーシップ事業」などに関して、お気軽にお問い合わせください。

CS 通信発行　万代高等学校

事務局　田中　俊彦（教頭）／　司山　園美（地域教育コーディネーター）
連絡先　025-241-0193（代表）　／　090-5556-3559（直通）